# La Réhab en pratique

## « De la pluridisciplinarité au service de l'inclusion dans la cité »

> Journée Normande de Réhab

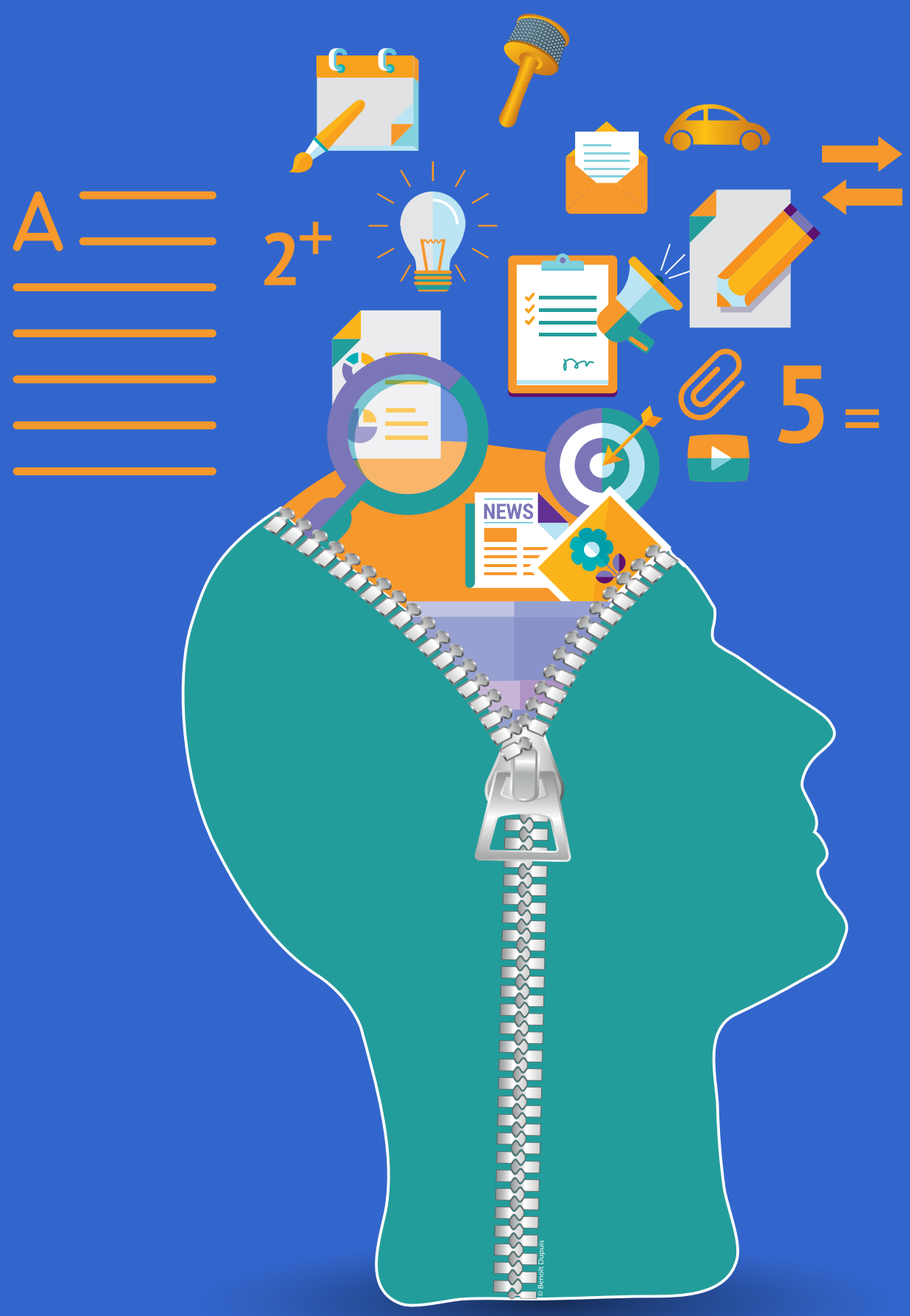


© Benoît Dupuis

**Jeudi 16 juin 2022**
**de 8h30 à 17h**

**Cinéma Pathé d'Évreux**
3 rue du 7e Chasseur, 27000 Évreux

Normandie Réhab · Positive Minders – Regardons les troubles psy autrement · Nouvel Hôpital de Navarre · CHU Caen Normandie · Centre Hospitalier du Rouvray · ars Agence Régionale de Santé Normandie

# PROGRAMME DE LA MATINÉE

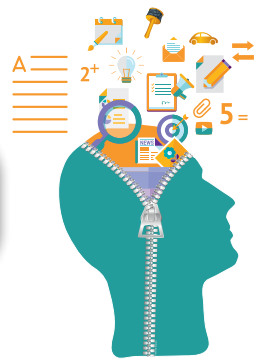

## 8H - 9H : ACCUEIL DES PARTICIPANTS

| | |
|---|---|
| 8h - 8h30 | **ACCUEIL DU PUBLIC : VÉRIFICATION DE LA BILLETERIE ET ACCÈS AUX STANDS DES EXPOSANTS**<br>Un chez-soi d'abord Rouen ; Association Foyer de la Vallée d'Or Bolbec ; Vivre et Devenir - Antenne du Havre ; Unafam régional ; LADAPT Normandie ; PositiveMinders ; Association l'Abri d'Évreux ; Foyer Hellébore SAVS de la Fondation Bon Sauveur de la Manche |
| 8h30 - 9h | **ACCUEIL CAFÉ** |

## 9H - 12H : SESSION PLÉNIÈRE

RETRANSMIS EN VISIOCONFÉRENCE

| | |
|---|---|
| 9h - 9h30 | **ALLOCUTION D'OUVERTURE**<br>- **Pr Perrine Brazo**, *professeur des universités-praticien hospitalier (Centre Hospitalier Universitaire de Caen)*<br>- **Pr Olivier Guillin**, *professeur des universités-praticien hospitalier (Centre Hospitalier du Rouvray)*<br>- **Patrick Waterlot**, *directeur d'établissement (Nouvel Hôpital de Navarre)*<br>- **Stéphanie Auger**, *conseillère départementale et présidente du conseil de surveillance (Nouvel Hôpital de Navarre)* |
| 9h30 - 10h15 | **QUAND LA RÉHABILITATION ET LE RÉTABLISSEMENT DEVIENNENT UNE PRIORITÉ EN SANTÉ MENTALE**<br>**Dr Isabelle Amado**, *psychiatre, Centre Ressource en remédiation cognitive et de réhabilitation psychosociale C3RP (GHU Sainte-Anne)*<br>**modératrice : Dr Sylvie Chastan,** *psychiatre (Nouvel Hôpital de Navarre)* |
| 10h15 - 10h45 | **PAUSE-CAFÉ** |
| 10h45 - 11h30 | **PRÉSENTATION D'UN MODULE DE REMÉDIATION COGNITIVE**<br>**Léa Triguel**, *neuropsychologue,* **Caroline Bacon**, *neuropsychologue (CHU de Caen) et* **Lucie Guyudo**, *aide-soignante*<br>**Maximilien Durant,** *pair-aidant bénévole (La Maison Perchée)*<br>**modératrice : Dr Sylvie Chastan,** *psychiatre (Nouvel Hôpital de Navarre)* |
| 11h30 - 12h15 | **BOOSTER LA RPS PAR LE CASE MANAGEMENT**<br>**Dr Guy Gozlan,** *directeur du SAMSAH Prépsy, Prépsy Université de Versailles Saint-Quentin-en-Yvelines*<br>**modératrice : Peggy Piquenot,** *coordonnatrice (Centre Support Normandie Réhab)* |

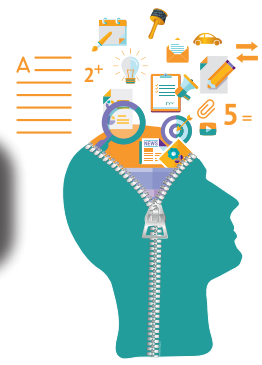

## 12H15 - 13H45 : DÉJEUNER LIBRE

# Programme de l'après-midi

## 13h45 - 15h : Session Plénière

RETRANSMIS EN VISIOCONFÉRENCE

| | |
|---|---|
| 13h45 - 14h | **ACCUEIL DU PUBLIC** |
| 14h - 15h | **LA RÉHABILITATION PSYCHOSOCIALE : ENJEUX ET PERSPECTIVES** - Intervention En Distanciel<br>**Pr Nicolas Franck,** *psychiatre, chef du Pôle Centre Rive Gauche Centre ressources de réhabilitation psychosociale(CH Le Vinatier)*<br>**modérateur : Jean-Christophe Leroy,** *président (PositiveMinders)* |

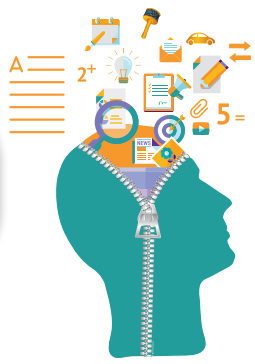

## 15h10 - 16h10 : Ateliers

| | |
|---|---|
| Salle n° 1<br>EN VISIOCONFÉRENCE | **ATELIER : LA PAIR-AIDANCE ET MÉDIATEUR DE SANTÉ PAIR**<br>**Arnaud Dumoulin**, *cadre de santé* **et Gireg Dupont,** *médiateur de santé pair (Unité Ariane, EPSM de Caen)* |
| Salle n° 9 | **ATELIER : ÉQUIPE MOBILE DE SOINS INTENSIFS (EMSI)**<br>**Dr Sophie Meunier**, *chef de service (CHU de Caen)* |
| Salle n° 8 | **ATELIER : L'EMPLOI ET LA FORMATION**<br>**Guilaine Poinsot**, *directrice du pôle inclusion (L'ADAPT Normandie)* |
| Salle n° 3 | **ATELIER : LOGEMENT**<br>**Mamadou Thioubou** *et* **Vincent Delaunay**, *chefs de service (Vivre & Devenir - Le Havre)* |
| Salle n° 4 | **ATELIER : MALLETTE ENTRAÎNEMENT AUX HABILETÉS SOCIALES**<br>**Maryline Gougeon**, *neuropsychologue (APEI - Dieppe)* |

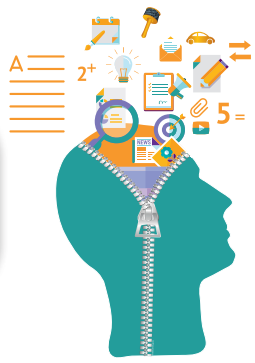

## 16h20 - 17h : Session Plénière

RETRANSMIS EN VISIOCONFÉRENCE

| | |
|---|---|
| 16h20 - 16h35 | **ÉCHANGES AVEC LA SALLE SUR LA JOURNÉE** |
| 16h35 - 16h45 | **PERSPECTIVE DU CENTRE SUPPORT NORMANDIE RÉHAB**<br>**Peggy Piquenot,** *Coordonnatrice (Centre Support Normandie Réhab)* |
| 16h45 - 17h | **CONCLUSION**<br>**Pr Perrine Brazo** *(Centre Hospitalier Universitaire de Caen) et* **Pr Olivier Guillin** *(Centre Hospitalier du Rouvray)* |

# Stands associatifs sur place

Un Chez-soi d'abord – Rouen Métropole

« Vivre et Devenir » Antenne du Havre de l'association vivre et devenir – Villepinte - Saint-Michel – association reconnue d'utilité publique

POSITIVE MINDERS® – Regardons les troubles psy autrement

Association l'Abri

LADAPT NORMANDIE – www.ladapt.net

Délégation normande de l'unafam

NORMANDIE REHAB

Association Foyer de la Vallée d'Or – 5, rue Jacques Brel - 76210 BOLBEC

« FOYER Hellébore – SAVS » de la FONDATION BON SAUVEUR DE LA MANCHE

# Modalités d'inscription

**L'inscription est gratuite**
**mais obligatoire**
**soit en cliquant sur l'image ci-dessous**

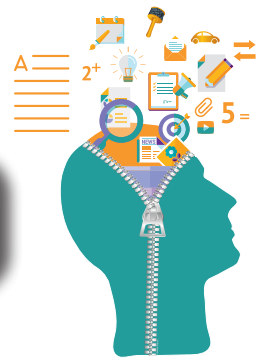

## Inscription en ligne

**soit en recopiant le lien suivant dans votre navigateur**
**https://rehab-16-juin.eventbrite.fr/**

**soit en flashant ce QR code**

Pour toutes vos questions éventuelles, contactez-nous par mail aux adresses suivantes :
**contact@normandie-rehab.fr** ou **communication@nh-navarre.fr**

Pour toutes informations complémentaires :
**http://www.normandie-rehab.fr/** ou **https://www.nh-navarre.fr/**

Conception : Nouvel Hôpital de Navarre - Service communication - Mai 2022